

# Bulletin de la Communauté de Paroisses du Haut-Barr

## Sous le patronage de Saint Vincent de Paul

### Février 2026

#### EDITORIAL

**Dimanche 8 Février, nous célébrerons le dimanche de la santé.**

C'est le pape Jean-Paul II qui a souhaité instaurer une journée mondiale des malades et l'Eglise est invitée à marquer une attention privilégiée aux personnes fragiles qui sont part entière du Corps du Christ.

Le SEM (Service de l'Evangile auprès des Malades) est une présence d'Eglise auprès des personnes malades, isolées, handicapées ou âgées. Cette présence est assurée par une équipe laïque dont le curé en est le responsable.

Le thème choisi pour ce dimanche de la santé : « **Que votre lumière brille !** » rappelle un passage du livre d'Isaïe : « Si tu donnes à celui qui a faim ce que toi tu désires, et si tu combles les désirs du malheureux, ta lumière se lèvera dans les ténèbres et ton obscurité sera lumière de midi. ». En tant que disciples du Christ, les membres du SEM (mais aussi vous tous) sont appelés à faire briller cette lumière dans la vie des malades et des souffrants.

Faire briller notre lumière, c'est par un geste humble, une parole juste et réconfortante, un sourire de tendresse, une présence même silencieuse, dissiper les doutes, dissoudre les peurs, adoucir les souffrances, semer l'espérance, là où nous avons été placés.

C'est par la prière, un acte de gratitude ou de pardon, un témoignage de foi, toucher et inspirer nos semblables. C'est devenir pour tous ceux que nous visitons et qui cheminent dans l'obscurité, un repère, un phare ou plus modestement une flamme, même fragile, vacillante, à la merci du moindre souffle.

C'est apporter dans chaque demeure, chaque cœur, la Lumière du monde qu'est le Christ par le biais de la communion.

Que brille donc notre lumière, cette lumière qui ne vient pas de nous, mais que nous puisons inlassablement à la source divine qui nous habite. Puisse nous toujours la garder vivifiante afin que jamais elle ne s'éteigne ou ne meure. Alors le Christ pourra nous murmurer : « Faites briller votre lumière et je vous offrirai celle inépuisable du Ciel. »

Puisqu'il nous est donné de rédiger cet éditorial, nous en profitons pour lancer un appel à toutes les bonnes volontés prêtes à rejoindre le SEM pour cette belle mission qui nous est à tous confiée.

**Au nom du SEM Marie-Jeanne NADAL et Yvette GLATT**

### Demandes de sacrements

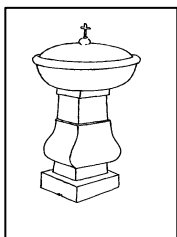

**Préparation au baptême.** Afin de donner sens et de préparer la célébration du baptême de votre enfant, vous êtes conviés à participer à une réunion pour parler du baptême, de la célébration. Ces réunions ont lieu le dernier vendredi de chaque mois au presbytère à 20h00.

<b>Baptême du mois de</b>	<b>Date 1<sup>re</sup> réunion des parents + équipe</b>	
Avril	20 h00 au presbytère	Vendredi 27 février
Mai		Vendredi 27 mars
Juin		Vendredi 24 avril

Vous trouverez d'autres informations sur le site de la paroisse :

<https://www.paroissedesaverne.fr/le-baptême>

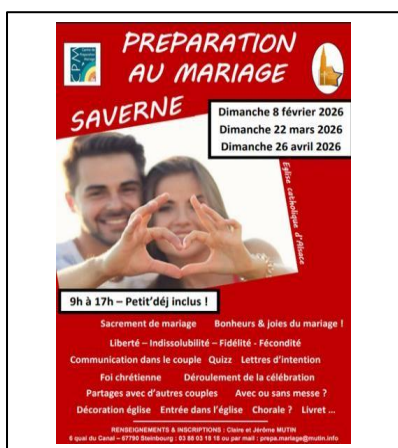

**Préparation au mariage.** Dans le cadre de la prochaine année 2025, les dates des sessions du centre de préparation au mariage (CPM) de Saverne seront :  
Dimanche 08 février 2026

Dimanche 22 mars 2026

Dimanche 26 avril 2026

Chaque couple ne vient qu'une fois. La préparation se déroule de 9h à 17h à la maison St Florent à Saverne. Pour chaque session, il y a environ 15 couples.

Les inscriptions se font auprès de : Jérôme et Claire

MUTIN – 6 quai du Canal – 67790 STEINBOURG par téléphone : 03 88 03 18 18 ou par mail : [prepa.mariage@mutin.info](mailto:prepa.mariage@mutin.info)

<b>Samedi 31/01</b>	18h00	Ottersthal	Messe
<b>Dimanche 01/02</b>	9h30	Otterswiller	Messe ✠ Laurent Steinmetz
	10h45	Saverne	Messe avec Eveil à la foi
	18H00	Saverne	Messe

### Agenda du mois de Février 2026

**Lundi 02/02**      17h00      Saverne      Messe présentation du Seigneur (Chandeleur) à la chapelle St Michel  
                              19 h 00      Saverne      Réunion EAP avec le Conseil Presbytéral au Presbytère protestant

**Mardi 03/02**      17h30      Saverne      Chapelet à la chapelle St Michel

**Mercredi 04/02**   15h00      Saverne      Messe à la Chapelle Ste Catherine hôpital

**Jeudi 05/02**      8h30      Saverne      Messe à la chapelle St Michel

**Vendredi 06/02**   10h30      Saverne      Messe à la maison de retraite de l'hôpital  
                              17h00      Saverne      Messe

<b>Samedi 07/02</b>		Ottersthal	Pas de messe
<b>Dimanche 08/02</b>	9h30	Gottenhouse	Messe
	10h45	Saverne	Messe
	15h45	Saverne	Catéchisme pour les enfants du 1 <sup>er</sup> pardon au presbytère
	18H00	Saverne	Messe

**Lundi 09/02**      15h00      Saverne      Messe aux Marronniers

**Mardi 10/02**      17h30      Saverne      Chapelet à la chapelle St Michel  
                              19h00      Saverne      Réunion EAP

**Jeudi 12/02**      8h30      Saverne      Messe à la chapelle St Michel

**Vendredi 13/02**   10h30      Saverne      Messe à la maison de retraite de l'hôpital

<b>Samedi 14/02</b>	9h-12h	Saverne	Matinales chez les Spiritain à la Maison Saint Florent L'apport des religions : « la réparation du monde » dans le judaïsme
	18h00	Ottersthal	Messe † Jacques FUCHS
<b>Dimanche 15/02</b>	9h30	Otterswiller	Messe † Joseph FRITSCH
	10h45	Saverne	Messe
	18h00	Saverne	Messe façon Taizé

**Mardi 17/02** 17h30 Saverne Chapelet à la chapelle St Michel.

<b>Mercredi 18/02</b> <b>Mercredi des cendres</b>	20h00	Saverne	Messe
	20h00	Otterswiller	Messe

**Jeudi 19/02** 8h30 Saverne Messe

**Vendredi 20/02** 10h30 Saverne Messe à la maison de retraite de l'hôpital

<b>Samedi 21/02</b>		Ottersthal	Pas de messe
<b>Dimanche 22/02</b> <b>1<sup>er</sup> dimanche de Carême</b>	9h30	Gottenhouse	Messe † Marie-Thérèse et Françoise SCHROEDER † André REMY
	10h45	Saverne	Messe
	16h-17h30	Saverne	Rencontre Nathanaël pour les enfants de la 1 <sup>ère</sup> communion
	18H00	Saverne	Messe Mouv'Paroisses

**Mardi 24/02** 17h30 Saverne Chapelet à la chapelle St Michel

**Jeudi 26/02** 8h30 Saverne Messe †  
14h30 Saverne Messe Korian Rives de la Zorn

**Vendredi 27/02** 10h30 Saverne Messe à la maison de retraite de l'hôpital

<b>Samedi 28/02</b>	18h00	Ottersthal	Messe
<b>Dimanche 01/03</b> <b>2<sup>ème</sup> dimanche de Carême</b>	9h30	Otterswiller	Messe
	10h45	Saverne	Messe Eveil à la foi
	18H00	Saverne	Messe

## Informations

### Mini-camp Vacances de Février 2026 pour les enfants du CE2 au CM2 La Vigne de Dieu Lundi 13 – Mardi 24 et mercredi 25 février

#### Accueil à partir de 7h30 avec possibilité de p'tit déj' sur place

Début des activités : 9 heures / Fin de la journée : 16 heures

**Rendez-vous** : Maison Mouv'paroisses en face du couvent à Thal Marmoutier

#### Au programme :

-Les matinées seront consacrées au chant, au partage de la Parole de Dieu avec activités et temps de prière

-Repas fourni par l'organisation

-Les après-midis : jeux, divers ateliers bricolage et découverte.

participation de 35 € par enfant pour les

3 jours (repas, goûter et bricolages que chacun emportera à la maison).

La capacité d'accueil étant limitée à **20 enfants pour 3 jours consécutifs**, inscriptions prises en compte selon l'ordre d'arrivée !

Pour les informations et l'inscription contacter

Evelyne WITTNER 06 37 50 92 42 [evelynewittner.pastofamilles@gmail.com](mailto:evelynewittner.pastofamilles@gmail.com)

avant le **16 Février 2026**



Découvrir ou approfondir la spiritualité chrétienne  
**Alpha Jeunes à Thal-Marmoutier 2025-2026**  
Pour tous les jeunes entre 13 et 25 ans

Planning des rencontres	Thème provisoire	Lieu et cadre horaire
07 février 2026	Comment savoir si j'ai la foi ?	Maison Mouv'Paroisses 4 rue du Couvent 67440 Thal-Marmoutier De 19h à 21h30
21 mars 2026	Quelle est le sens de la vie ?	

Pour tous renseignements contacter :

Nicolas : [nicolas.kerrmann5@gmail.com](mailto:nicolas.kerrmann5@gmail.com)

06 08 21 38 25

Juliette : [braganticoral.juliette@gmail.com](mailto:braganticoral.juliette@gmail.com)

06 77 06 93 22

## Les matinales de Saint Florent

**Une proposition de la communauté des Spiritains de Saverne : pour mieux vivre en croyant dans notre monde.**

Accueil, conférence, débat repas partagé

De 9h à 12h30

Renseignements et Inscription :

<https://www.acceulsaintflorent.org/matinales-et-vesperales>

06 20 87 04 21

Participation de 10 € pour la conférence et de 25€ pour la conférence et le repas

Réservation obligatoire

**Samedi 14 février 2026** : L'apport des religions : La « réparation du monde » dans le judaïsme avec Jacob ROGOZINSKI, professeur émérite à la faculté de philosophie, Université de Strasbourg

**Samedi 07 mars 2026** : Faut-il une nouvelle loi pour « bien mourir » ? avec Marie-Jo THIEL, Professeure émérite de l'Université de Strasbourg – Faculté de théologie

**POUR PRENDRE SOIN DE  
VOTRE COUPLE**

*un dîner... en tête à tête*  
*un moment ... pour être tous les deux*  
*un petit quizz personnel... pour savoir où on en est*  
*un temps pour trouver des pistes... pour mieux aimer!*

**55 € par couple**  
boissons comprises

INSCRIPTIONS (obligatoire)  
& RENSEIGNEMENTS

06 17 48 07 44  
clairevanhaelewyn@gmail.com

Mariés ou non,  
il n'y a pas d'âge pour aimer .  
Des couples chrétiens vous invitent à un :

**Dîner de la  
« St Valentin autrement »**

**Samedi 14 Février 2026  
à 19h00**

4<sup>ème</sup> édition



Lieu : salle « nature » du Couvent de  
Reinacker – Reutenbourg  
À 10 min de Saverne



**Journée Mondiale de Prière  
Célébration œcuménique  
Dimanche 08 mars 2026 à 10h Eglise catholique de Saverne**

Le dimanche 8 mars à 10h se tiendra à l'église catholique de Saverne, la Journée Mondiale de la Prière.

La JMP est un mouvement de prière œcuménique mondial, initié par des femmes militantes. Chaque année des femmes chrétiennes d'un continent et d'un pays différents écrivent la célébration. Cette année cette journée est préparée par les femmes chrétiennes du Nigéria. Elles ont choisi un extrait de Matthieu 11 : « Venez, je vous donnerai le repos ». Jésus nous appelle à venir à lui tel que nous sommes, à déposer à ses pieds, tout ce qui nous pèse.

Nous écouterons le récit de trois femmes nigérianes. Leurs expériences révèlent comment Dieu apporte le repos grâce au soutien de la communauté, à la foi et à l'espoir.

En célébrant cette journée, les femmes de la JMP agissent, par leur offrande, pour une société meilleure en choisissant des projets éducatifs, sociaux, sanitaires et économiques en faveur des femmes et des enfants.

**La semaine d'adoration au Mt Ste Odile, confiée au secteur de Saverne,  
aura lieu en 2026,  
du lundi 6 avril (lundi de Pâques) au lundi 13 avril 2026.**

Nous invitons les femmes et hommes, qui le souhaitent, à venir nous rejoindre et renforcer notre groupe, pendant un jour, ou quelques jours ou la semaine entière.

Pèlerinage en car au Mt Ste Odile.

Pendant la semaine où le secteur de Saverne assure l'adoration au Mont Saint Odile, nous vous invitons à participer à cette journée de pèlerinage de notre secteur, au Mont Ste Odile, **le mercredi 8 avril 2026, avec départ du car à Monswiller à 8h15, à côté de l'église.**

Si vous n'avez pas de moyen de transport pour vous rendre à Monswiller, veuillez nous contacter, pour organiser un covoiturage.

Contact : Jean-Marie RETTER – tél. 03 88 70 26 17  
(ou un responsable local – voir affichage dans les églises).

## CHAPELLE SAINT-FLORENT

**MESSES** : dimanche à 9h00 ; du lundi au samedi : laudes à 7h15 - messe à 7h30

**TOUS LES VENDREDIS APRES-MIDI** de 17h00 à 19h00 : silence, prière, adoration eucharistique

**ACCUEIL** (Confessions, intentions de messe, écoute, ...) : Jeudi : 9h30 – 11h00 ; vendredi : 17h00 – 19h00 ; Samedi : 9h30 – 11h00 et 15h00 – 17h00

Vous trouverez les messages du Père Jean Pierre BUECHER sur ce lien :

<https://www.accueilsaintflorent.org/>

## Contactez la paroisse

**PERMANENCE PAROISSIALE au PRESBYTÈRE** : 24 rue des Murs 67700 SAVERNE

**du lundi au samedi de 9h30 à 11h30**

**☎ 03 88 01 73 46**

M. le Curé Marc KALINOWSKI ☎ 03 88 01 73 46 ou 06 07 22 93 41

Père Mathieu BIALA BALU ☎ 06 41 95 91 74

Vous trouverez des renseignements concernant les activités des paroisses ainsi que le bulletin sur le site : [www.paroissedesaverne.fr](http://www.paroissedesaverne.fr)

### Les courriels pour nous joindre :

- La paroisse : [presbyterecathosaverne@gmail.com](mailto:presbyterecathosaverne@gmail.com)
- L'équipe d'Animation Pastorale (EAP) : [eapsaverne@gmail.com](mailto:eapsaverne@gmail.com)

### Les différentes pastorales :

- Adultes : Sophie FRIEDRICH [sophiefriedrich.pasto.adultes@gmail.com](mailto:sophiefriedrich.pasto.adultes@gmail.com)
- Jeunes : Nicolas KERRMANN [nicolas.kerrmann.pastojeunes@gmail.com](mailto:nicolas.kerrmann.pastojeunes@gmail.com)
- Familles et jeunes enfants : Evelyne WITTNER  
[evelynewittner.pastofamilles@gmail.com](mailto:evelynewittner.pastofamilles@gmail.com)

Si vous souhaitez recevoir par mail ce bulletin (mensuel), merci d'en faire la demande à l'adresse suivante : [paroissedesaverne758@gmail.com](mailto:paroissedesaverne758@gmail.com)

**Les intentions de messe** : L'offrande proposée pour une intention de messe est de 18 €. Les intentions peuvent être données :

à la permanence de la **Communauté au presbytère de Saverne** - 03 88 01 73 46

à **Gottenhouse** : Marie-France RICHERT - 03 88 91 32 45

à **Ottersthal** : Françoise GERROLDT 06-79-74-62-24

à **Otterswiller** : Marianne OSSWALD - 09 61 66 39 78

Les intentions peuvent être payées par chèque à l'ordre de "Mense curiale". "

Pour **toutes informations à insérer** dans le bulletin, celles-ci doivent impérativement nous être adressées **avant le 15 de chaque mois** à la permanence ou à l'adresse : [paroissedesaverne758@gmail.com](mailto:paroissedesaverne758@gmail.com)