

Bulletin de la Communauté de Paroisses du Haut-Barr

Sous le patronage de

Saint Vincent de Paul

Décembre 2025 et Janvier 2026

EDITORIAL

Lumière de Noël, Espérance pour la nouvelle année

Décembre ouvre devant nous un temps particulier : les jours raccourcissent, la nuit s'étend, et pourtant les lumières brillent de plus en plus. Comme si le monde rappelait, malgré tout, qu'aucune obscurité n'est définitive. L'Avent nous invite précisément à cela : guetter la lumière au cœur de la nuit, reconnaître les signes de la présence de Dieu dans un monde parfois inquiet.

Cette lumière, Noël nous la révèle avec douceur : un enfant, fragile, dans une crèche. Rien de spectaculaire, rien d'imposant... et pourtant, tout change. Dieu se fait proche, il se fait l'un de nous. Il vient éclairer nos doutes, nos fatigues, nos blessures. Il vient déposer dans nos vies une clarté que rien ne peut éteindre.

Dans nos familles, nos quartiers, nos communautés, chaque geste de bonté, chaque pardon, chaque écoute devient une petite flamme de cette lumière que le Christ apporte. Noël n'est donc pas seulement un souvenir : c'est une invitation à rayonner, chacun selon sa vocation, là où il vit.

Et tandis que se profile le Nouvel An, nous tournons une page. Nous regardons en arrière avec gratitude ou avec questions, et nous regardons en avant avec espérance. Que souhaitons-nous pour l'année qui vient ? Peut-être, avant tout, d'accueillir davantage la lumière du Christ : laisser sa paix guider nos choix, sa joie soutenir nos efforts, sa tendresse renouveler nos relations.

Que ce temps de Noël nous apporte consolation et élan. Que l'année nouvelle s'ouvre sous le signe de la confiance, de la paix et d'une lumière qui nous précède et nous accompagne.

Marc Kalinowski curé de la Communauté de paroisses.

Demandes de sacrements

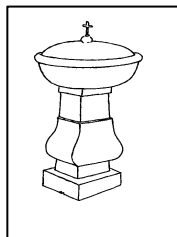

Préparation au baptême. Afin de donner sens et de préparer la célébration du baptême de votre enfant, vous êtes conviés à participer à une réunion pour parler du baptême, de la célébration. Ces réunions ont lieu le dernier vendredi de chaque mois au presbytère à 20h00.

| Baptême du mois de | Date 1 ^{re} réunion des parents + équipe | |
|--------------------|---|---------------------|
| Mars | 20 h00 au presbytère | Vendredi 30 janvier |
| Avril | | Vendredi 27 février |
| Mai | | Vendredi 27 mars |
| Juin | | Vendredi 24 avril |

Vous trouverez d'autres informations sur le site de la paroisse :

<https://www.paroissedesaverne.fr/le-bapteme>

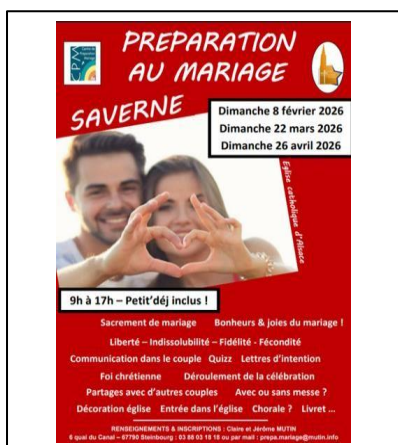

Préparation au mariage. Dans le cadre de la prochaine année 2025, les dates des sessions du centre de préparation au mariage (CPM) de Saverne seront :

Dimanche 08 février 2026

Dimanche 22 mars 2026

Dimanche 26 avril 2026

Chaque couple ne vient qu'une fois. La préparation se déroule de 9h à 17h à la maison St Florent à Saverne. Pour chaque session, il y a environ 15 couples.

Les inscriptions se font auprès de : Jérôme et Claire MUTIN – 6 quai du Canal – 67790 STEINBOURG par téléphone : 03 88 03 18 18 ou par mail : prepa.mariage@mutin.info

Informations



Découvrir ou approfondir la spiritualité chrétienne

Alpha Jeunes à Thal-Marmoutier 2025-2026

Pour tous les jeunes entre 13 et 25 ans

| Planning des rencontres | Thème provisoire | Lieu et cadre horaire |
|-------------------------|---------------------------------------|--|
| 24 janvier 2026 | Comment être rempli de l'Esprit Saint | Maison Mouv'Paroisses 4 rue du Couvent 67440 Thal-Marmoutier De 19h à 21h30 |
| 07 février 2026 | Comment savoir si j'ai la foi ? | |
| 21 mars 2026 | Quelle est le sens de la vie ? | |

Pour tous renseignements contacter :

Nicolas : nicolas.kerrmann5@gmail.com

06 08 21 38 25

Juliette : braganticoral.juliette@gmail.com

06 77 06 93 22

Agenda du mois de Décembre 2025

| | | | |
|-----------------------|-------|---------|--|
| Mardi 02/12 | 17h30 | Saverne | Chapelet à la chapelle St Michel |
| | 19h00 | Saverne | Réunion EAP |
| Mercredi 03/12 | 15h00 | Saverne | Messe à la Chapelle Ste Catherine hôpital |
| Jeudi 04/12 | 8h30 | Saverne | Messe à la chapelle St Miche. |
| | 14h30 | Saverne | Messe Korian Rives de la Zorn |
| Vendredi 05/12 | 10h30 | Saverne | Messe à la maison de retraite de l'hôpital |
| | 17h00 | Saverne | Messe ☩ Famille HAAG - HEITZ |

| | | | |
|-----------------------|-------|--------------|--|
| Samedi 06/12 | 9h | Saverne | Séance parcours 10/13 ans Presbytère |
| | 18h00 | Ottersthal | Messe ☩ Marthe MEYER ☩ Anna et Fabienne SCHAEFFER |
| Dimanche 07/12 | | Otterswiller | Pas de messe |
| | 10h00 | Saverne | Messe pour la communauté de paroisse – Envoi de la nouvelle Equipe d'Animation Pastorale présidé par le vicaire épiscopal le Christian KAMENISCH. Eveil à la foi |
| | 15h45 | Saverne | Catéchisme pour les enfants du premier pardon au presbytère |
| | 16h30 | Marmoutier | Concert de Noël à l'Abbatiale |
| | 18H00 | Saverne | Messe |

Lundi 08/12 Fête de l'Immaculée Conception

| | | |
|-------|---------|-----------------------|
| 15h00 | Saverne | Messe aux Marronniers |
| 17h00 | Saverne | Messe |

| | | | |
|-----------------------|-------|---------|--|
| Mardi 09/12 | 17h30 | Saverne | Chapelet à la chapelle St Michel |
| Jeudi 11/12 | 8h30 | Saverne | Messe à la chapelle St Michel |
| Vendredi 12/12 | 10h30 | Saverne | Messe à la maison de retraite de l'hôpital |

| | | | |
|--|-------|-------------|---|
| Samedi 13/12 Fête Saint Odile | | Ottersthal | Pas de messe |
| | 18h00 | Saverne | Messe à Saverne |
| Dimanche 14/12 | 9h30 | Gottenhouse | Messe ☩ Famille Alfred MEYER |
| | 10h45 | Saverne | Messe Lumière de Bethléem apporté par les Scouts |
| | 18h00 | Saverne | Messe ☩ Pierre VAL |
| | 18h00 | Strasbourg | Concert Glorious sur réservation |

Mardi 16/12 17h30 Saverne Chapelet à la chapelle St Michel.
Mercredi 17/12 15h30 Saverne Concert à la chapelle du CH Saverne
Jeudi 18/12 8h30 Saverne Messe † Emma et Antoine KILHOFFER et
Anne et Eugène WERLE à la chapelle St Michel.
19h30 Saverne Célébration Pénitentielle de l'Avent

Vendredi 19/12 10h30 Saverne Messe à la maison de retraite de l'hôpital

| | | | |
|---------------------------|-------|--------------|---|
| Samedi 20/12 | 10h30 | Saverne | Prière et partage en famille |
| | 18h00 | Ottersthal | Messe † Marthe MEYER † Famille ARJOMAND BEIK BAGHBAN |
| Dimanche 21/12 | 9h30 | Otterswiller | Messe † Yvonne et Raymond ADAM et leur fille Elisabeth |
| | 10h45 | Saverne | Messe |
| | 16h | Saverne | Rencontre Nathanaël enfants de la 1 ^{ère} communion au presbytère |
| | 18H00 | Saverne | Messe à la manière de Taizé |

Lundi 22/12 14h30 Saverne Messe Korian Rives de la Zorn
Mardi 23/12 17h30 Saverne Chapelet à la chapelle St Michel.

| | | | |
|--|--------|--------------|--|
| Mercredi 24/12 Vigile de Noël | 16h00 | Saverne | Célébration avec les enfants |
| | 17h30 | Otterswiller | Messe de Noël pour les familles † Michel SCHAERLINGER † Famille MUHLHEIM et ZELLER † Eugénie et Henri POIROT et leur fille Félice BURETH |
| | 18h 00 | Saverne | Messe de Noël pour les familles |
| | 24h00 | Saverne | Messe de la nuit de Noël |
| | | | |
| Jeudi 25/12 Noël | 9h30 | Gottenhouse | Messe de Noël † Famille LUX |
| | 10h45 | Saverne | Messe de Noël |

Vendredi 26/12 10h30 Saverne Messe à la maison de retraite de l'hôpital

| | | | |
|--|-------|-------------|--------------------------------------|
| Samedi 27/12 | | Ottersthal | Pas de messe |
| Dimanche 28/12 Sainte Famille | 9h30 | Gottenhouse | Messe † Familles FEGER - RITT - WILT |
| | 10h45 | Saverne | Messe |
| | 11h45 | Saverne | Baptême de Félix CHERION |
| | 18H00 | Saverne | Messe Mouv'Paroisses |

Mercredi 31/12 18h Saverne Messe de la fin de l'Année

Agenda du mois de Janvier 2026

| | | | |
|--|-------|---------|-----------------------|
| Jeudi 01/01 Sainte Marie Mère de Dieu | 10h45 | Saverne | Messe du jour de l'AN |
|--|-------|---------|-----------------------|

Vendredi 02/01 10h30 Saverne Messe à la maison de retraite de l'hôpital
17h00 Saverne Messe

| | | | |
|---|-------|--------------|--|
| Samedi 03/01 Epiphanie | 18h00 | Ottersthal | Messe✠ Marthe MEYER |
| Dimanche 04/01 Epiphanie | 9h30 | Otterswiller | Messe ✠ Jeanne et Lucienne GILLMANN et leur fille Anny |
| | 10h45 | Saverne | Messe et Eveil à la foi |
| | 18H00 | Saverne | Messe |

Lundi 05/01 15h00 Saverne Messe aux Marronniers

Mardi 06/01 17h30 Saverne Chapelet à la chapelle St Michel
19h00 Saverne Réunion EAP

Mercredi 07/01 15h00 Saverne Messe à la Chapelle Ste Catherine hôpital

Jeudi 08/01 8h30 Saverne Messe à la chapelle St Michel

Vendredi 09/01 10h30 Saverne Messe à la maison de retraite de l'hôpital

| | | | |
|---|-------|-------------|-------------------------|
| Samedi 10/01 | | Ottersthal | Pas de Messe |
| Dimanche 11/01 Baptême du Seigneur | 9h30 | Gottenhouse | Messe |
| | 10h30 | | Baptême de Maude MATHER |
| | 10h45 | Saverne | Messe |
| | 18H00 | Saverne | Messe |

Mardi 13/01 17h30 Saverne Chapelet à la chapelle St Michel

Jeudi 15/01 8h30 Saverne Messe à la chapelle St Michel

Vendredi 16/01 10h30 Saverne Messe à la maison de retraite de l'hôpital

| | | | |
|---|-------|----------------------------------|--|
| Samedi 17/01 | 18h | Ottersthal | Messe |
| Dimanche 18/01 Baptême du Seigneur | 9h30 | Otterswiller | Messe |
| | 10h30 | Saverne Eglise protestante | Célébration œcuménique pour l'unité des Chrétiens |
| | 18H00 | Saverne | Messe à la manière de Taizé |

Mardi 20/01 17h30 Saverne Chapelet à la chapelle St Michel

Jeudi 22/01 8h30 Saverne Messe à la chapelle St Michel
14h30 Saverne Messe Korian Rives de la Zorn

Vendredi 23/01 10h30 Saverne Messe à la maison de retraite de l'hôpital

| | | | |
|---------------------------|-------|-------------|---|
| Samedi 24/01 | 9h00 | Saverne | Rencontre Nathanaël enfants 1 ^{er} pardon au presbytère |
| | | Ottersthal | Pas de Messe |
| Dimanche 25/01 | 9h30 | Gottenhouse | Messe |
| | 10h45 | Saverne | Messe |
| | 15h45 | Saverne | Rencontre enfants de la 1ère communion au presbytère |
| | 18H00 | Saverne | Messe Mouv'Paroisses |

Mardi 27/01 17h30 Saverne Chapelet à la chapelle St Michel

Jeudi 29/01 8h30 Saverne Messe à la chapelle St Michel

Vendredi 30/01 10h30 Saverne Messe à la maison de retraite de l'hôpital

| | | | |
|---------------------------|-------|--------------|---------------------------|
| Samedi 31/01 | 18h00 | Ottersthal | Messe |
| Dimanche 01/02 | 9h30 | Otterswiller | Messe |
| | 10h45 | Saverne | Messe avec Eveil à la foi |
| | 18H00 | Saverne | Messe Mouv'Paroisses |

Sur l'ensemble des célébrations une quête en faveur des lépreux sera réalisée à la sortie des offices par l'Ordre de Malte

JOYEUSES FETES A TOUS

Informations



Prière et Partage en Famille

Venez découvrir, goûter et participer à ce temps de joie ! 45 minutes de prières, chants et partage autour de la Parole de Dieu pour faire découvrir la Bonne Nouvelle de façon joyeuse et innovante ! Pour les enfants de tout âge et les adultes, baptisé ou non. La célébration est suivie d'un apéro/repas convivial, où chacun apporte quelque chose à partager.

Les célébrations ont lieu environ une fois par mois sur Saverne. Renseignement et inscription auprès de Thomas : thomas.higel@yahoo.fr



Concert GLORIOUS

Glorious est de retour au Zénith de Strasbourg avec le groupe EXO, **le dimanche 14 décembre à 18h00.**

Il est possible d'avoir un tarif préférentiel à 30 € le billet (au lieu de 35 €) pour les groupes se déplaçant en bus.

Pour cela, prendre contact soit par :

- mail : christ.ose67@gmail.com
- téléphone : au 06.22.70.02.83



Chapelle St Florent

MESSES : dimanche à 9h00 ; du lundi au samedi : laudes à 7h15 - messe à 7h30

TOUS LES VENDREDIS APRES-MIDI de 17h00 à 19h00 : silence, prière, adoration eucharistique

ACCUEIL (Confessions, intentions de messe, écoute, ...) : Jeudi : 9h30 – 11h00 ; vendredi : 17h00 – 19h00 ; Samedi : 9h30 – 11h00 et 15h00 – 17h00

Vous trouverez les messages du Père Jean Pierre BUECHER sur ce lien : <https://www.accueilsaintflorent.org/>

Contactez la paroisse

PERMANENCE PAROISSIALE au PRESBYTÈRE : 24 rue des Murs 67700 SAVERNE

du lundi au samedi de 9h30 à 11h30

☎ **03 88 01 73 46**

M. le Curé Marc KALINOWSKI ☎ 03 88 01 73 46 ou 06 07 22 93 41

Père Mathieu BIALA BALU ☎ 06 41 95 91 74

Vous trouverez des renseignements concernant les activités des paroisses ainsi que le bulletin sur le site : www.paroissedesaverne.fr

Les courriels pour nous joindre :

- La paroisse : presbyterecathosaverne@gmail.com
- L'équipe d'Animation Pastorale (EAP) : eapsaverne@gmail.com

Les différentes pastorales :

- Adultes : Sophie FRIEDRICH sophiefriedrich.pasto.adultes@gmail.com
- Jeunes : Nicolas KERRMANN nicolas.kerrmann.pastojeunes@gmail.com
- Familles et jeunes enfants : Evelyne WITTNER
evelynewittner.pastofamilles@gmail.com

Si vous souhaitez recevoir par mail ce bulletin (mensuel), merci d'en faire la demande à l'adresse suivante : paroissedesaverne758@gmail.com

Les intentions de messe : L'offrande proposée pour une intention de messe est de 18 €. Les intentions peuvent être données :

à la permanence de la **Communauté au presbytère de Saverne** - 03 88 01 73 46

à **Gottenhouse** : Marie-France RICHERT - 03 88 91 32 45

à **Ottersthal** : Françoise GERROLDT 06-79-74-62-24

à **Otterswiller** : Marianne OSSWALD - 09 61 66 39 78

Les intentions peuvent être payées par chèque à l'ordre de "Mense curiale". "

Pour **toutes informations à insérer** dans le bulletin, celles-ci doivent impérativement nous être adressées **avant le 15 de chaque mois** à la permanence ou à l'adresse : paroissedesaverne758@gmail.com

